

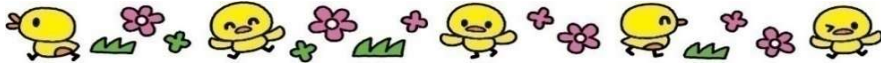

2024

# ぱりっこ広場通信

# 4月



「開所時間」

- ① 9:00~12:00
- ② 13:30~16:00

今治市南宝来町1丁目9番地8  
総合福祉センター2F  
TEL 0898-22-6026

日	月	火	水	木	金	土
	1	2	3	4	5	6
			赤ちゃん広場 13:30~16:00		赤ちゃん広場 13:30~16:00	
7	8	9	10	11	12	13
			保健師さんが くるよ 10:30~11:30 赤ちゃん広場 13:30~16:00		赤ちゃん広場 13:30~16:00	
14	15	16	17	18	19	20
			赤ちゃん広場 13:30~16:00	ミーティング の為 午後から お休み	赤ちゃん広場 13:30~16:00	
21	22	23	24	25	26	27
			保健師さんが くるよ 14:30~15:30 赤ちゃん広場 13:30~16:00		赤ちゃん広場 13:30~16:00	
28	29	30	<b>スタッフから</b>			
	昭和の日	子育て講座 「こいのぼり をつくらう」 午前中 予約者のみ				

## 各行事について

### ○赤ちゃん広場

0歳から1歳半までの  
赤ちゃん限定の利用日  
です。

### ○保健師さんがくるよ

保健師さんがやってき  
ます。気になることを  
相談してみましょう！

## 広場からのお知らせ

- 4月18日午後は  
ミーティングのため利  
用できません。
- 4月30日午前中は  
講座のため、予約者し  
か利用できません。



## スタッフから

さわやかな春の風に誘われて、うきうきする新しい季節がやってきま  
した。子どもたちが健やかに成長している様子をぱりっこ広場から見  
守っています。一緒に子育てを楽しみましょう！

予告

## 子育て講座情報

### 5月「生きる力を育む親子リトミック」

要予約 電話予約不可

講師：倉橋 有子 先生

日時：5月20日（月）11:00~12:00

場所：ぱりっこ広場

定員：10組（6か月~3歳児と保護者）

※首がすわっている子



## おかたづけしましょう！

おもちゃのおうちをつくりました。  
あそんだあとはおうちにもどして  
あげましょう！





～ぱりっこ広場には子育て支援コーディネーターがいます～

日々の子育ての中で、悩んだり困ったりしていませんか？  
子育て支援コーディネーターが、あなたのお話を伺いながら、  
必要なサービスの情報を提供し、専門機関へとおつなぎします。

ぱりっこ広場にコーディネーターがいる時間

月曜日～金曜日 9:30～16:00

(祝日はお休み)

## 出張相談も行っています 4月 コーディネーターお出かけ情報

☆子育て広場		☆中央保健センター	☆お出かけ児童館など
おおきくなあれ 5日(金)14:00～15:00	志々満おひさまセンター 15日(月)10:30～11:30	4か月児健康相談 4日(木)9:30～	吉海支所 12日(金)10:30～11:30
23日(火)10:30～11:30	たまっころんど 1日(月)10:30～11:30	18日(木)9:30～	明短広場 16日(火)10:00～
輪いれ親子広場 3日(水)10:30～11:30	15日(月)14:00～15:00	プレママ広場 17日(水)10:00～	わーぶらファミリールーム 17日(水)10:00～
8日(月)14:00～15:00	あそぼーの 24日(水)10:30～11:30	産後ママと赤ちゃんの集い 11日(木)10:00～	

## 子育て個別相談

子育てに関する個別相談を随時受け付けています。

下記の「申込みフォーム」よりお申込みください。後日  
日程等を調整させていただきます。お電話での受付もしています。

今治市こども未来課 TEL0898-36-1529

ぱりっこ広場 TEL0898-22-6026

担当 子育て支援コーディネーター 近藤・山田



お子様のお誕生日をみんなで祝いましょう!!

4月のお誕生日会

★要予約★

4月26日(金)10:30～11:30

愛らんど2階 多目的利用室

参加を希望される方は、ぱりっこ広場にて詳細をご確認の上、子育て支援コーディネーターにお申込みください。電話でのご予約はできません。

## 子育て支援コーディネーターより

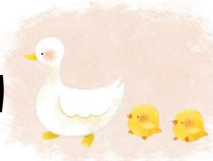

～令和6年度4月からの1年間は皆さんに知って

いただきたい子育てに関する情報をご紹介します～

## 保健センターの食品サンプルが新しくなりました

1歳から1歳半にかけての離乳完了期。うちの子は食べすぎ!?食が細い!?ネットや本で見てもいまいち量などの目安が分かりにくい。そんな時は保健センターの食品サンプルが実物大でとても参考になります。「だいたいこのくらいの量が目安だね。」「食事内容や間食ってこんな感じだね。」と、健診の時や近くを通った際に覗いてみてください。中央保健センター受付のすぐ右側にあります。中央保健センターでは栄養士に直接相談することもできます。気軽にお問合せください。TEL0898-36-1533



こちらのガラス棚です。